甘肅民國日報

中華民國十七年創刊

社址　蘭州縣門街　電話　編輯部三九一　發行部四四

第三〇二八號

每份售洋一角五分

發行人[illegible]

招考×軍機械學校高級機械班新生廣告

凡隸中華民國國籍之男子年齡在三十歲以下者品端體健曾在國內外各大學或學院航空電機機械及土木四系畢業者「須有證件」可至下東關十五號索閱簡章報考日期自二月一日起至二月十四日止

交通部西北公路運輸管理局蘭州區辦事處招考站務人員通告

一、定額：八十名二、資格：初中（或高中）畢業及同等學歷者三、年齡：十八歲以上二十五歲以下四、報名及考試地點：本局蘭州　西安廣元各區辦事處五、報名日期：二月五日起至二十日止報名時須攜帶證件及最近二寸半身像片二張六、考試日期：二月二十五日七、考試科目：一體格檢驗二黨義三國文四數學五中外史地六外國文七口試八理化八、待遇：錄取後先在蘭州訓練二個月訓練期內除衣食外其他書籍講義文具等均由局備月支生活津貼四十元受訓期滿後按成績優劣分別試用自四十二元起敘薪九（A14）

第口戰區司令長官司令部啟事

據慕扶提教下敬獻國幣一千元慰勞前方將士足見邊疆同胞愛國熱忱殊堪嘉許除款轉匯傅副長官配發並電呈委座外特此登報公佈（A11）

陸軍新編×××××司令部駐蘭通訊處啟事

逕啟者案奉陸軍新編口口口口司令部委任令第二四零號委派羅霖為駐蘭通訊處上校主任等因遵於二月十一日暫假蘭州井兒街五十號敬謹就職剋日組織成立開始辦公除呈報並分函外謹此登報諸希公鑒（A13）

甘肅省會第二期國民教育師資訓練班招生通告

甲：名額：[illegible]名（男女兼收）乙：資格：具有下列資格之一者：初級中學或同等學校畢業者[illegible]丙：年齡十八歲至三十歲[illegible]丁：訓練期限[illegible]戊：考試科目[illegible]己：報名手續[illegible]及最近二寸半身照片二張及報名費[illegible]；報名及考試日期自二月一日起至二月二十六日止[illegible]；錄取與否概不發還，訓練期間，膳宿費免收，膳食書籍完全供給，畢業後分派各縣任民眾學校教師[illegible]及各縣市小學教員[illegible]可向教育廳第一科取閱，函索附郵票一分。（A10）

蘭州師管區司令部啟事

本部已製就三十年度用圓形青天白日證章多枚分發佩用所有舊用證章一律聲明作廢

特種有獎儲蓄券仲獎號碼

特種有獎儲蓄券昨日在[illegible]開獎號碼如後

[illegible]

[illegible]門　新生書店

甘肅建設廳機械工廠

如蒙賜顧　無任歡迎

主要：修造機械　各種公路鈹件機件

製品：日常用品　各種零器　減價出售

廠址　萃英門內　電話三十六號

最近新書

民生主義經濟政策之理論及體系　范苑聲著

中國合作運動史　壽勉成著

中國合作經濟問題

中國戰時財政論　周天培著

非常時期貨幣問題　劉大鈞著

外匯問題與貿易問題　國民經濟研究所

正中書局　蘭州分局—侯府街

[illegible]料[illegible]所

[illegible]

河北飯莊啟事

啟者本莊在蘭開設歷有年所業競爭歡迎顧主起見不惜重資今特聘請[illegible]廚及平津廚師對於南北大菜家常便飯隨意小吃小籠飽餃千絲看肉應時春捲無不適口備全喜壽堂會各樣酒席應有盡有房屋潔淨應酬相讓招待殷勤本莊內外各部無不改良換新請各界士女惠顧試之方知言之不謬也無任歡迎之至

雍興實業股份有限公司蘭州製藥廠招考練習生通告

一、名額：貳拾名。二、資格：高中畢業或具有同等學力年齡十六歲以上二十四歲以下。三、報名手續：呈繳畢業證書或證明文件（考畢發還）及最近二寸半身脫帽像片二張。四、報名日期及地點：自本月二日起至十五日止向七里河西北貨棧內本廠總務課報名。五、考試科目：（一）國文，（二）算術，珠算，常識，（三）口試。六、考試日期及地點俟報名截止後另行通知。七、待遇：薪津二十元至三十元，膳宿由廠供給，在練習期滿後成績優良者即升助員。八、錄取後須具殷實鋪保（B15）

中央通訊社蘭州分社啟事

本社第一十號證章自二月四日起作廢特此聲明

田貴榮 李月如 離婚啟事

貴榮月如自結婚以來迄已八載、近因志趣懸殊、生活途徑各異雙方情願協議離婚除立離婚字約同式一紙為憑外特此登報聲明嗣後男婚女嫁各不相涉此啟。（B12）

人鶴金針治療所

主治　肚痛祕結，中風不語，五淋白濁，赤白帶下，九種心痛，遺精失眠，各種喉症，風溼腿痛。

縣門街巷子二號

信成興電料行

敬啟者敝行新到各種大小燈泡無不齊全以備各界之需要如蒙惠顧無任歡迎

地址東大街六四號　電話一七七號

金城建業股份有限公司

本公司承攬各項土木工程包修各式[illegible]

鄧趙氏緊要聲明

查本年臘月中旬氏家內三夫人病篤，當於十九日晚臨危，經檢查衣服什物東西字據，均屬不符，氏料今日病極危，恐自後如有任何人拿出此項字據者，即以偷盜論罪，並追出什物等件，決不寬宥，特此登報聲明（B10）

梅濟克星

[illegible]

蘭州侯府街二一號　瑞魁大藥房經理　電話六〇六

[illegible]

[illegible]每盒一元[illegible]

中西藥房

甘肅總經理蘭州中外大藥房

金剛

主治

[illegible]

甘肅總經理蘭州[illegible]厚大藥房

華美照像館

蘭州唯一藝術專家

美術攝光　冲洗放大　交件迅速　保君滿意

地址馬坊門街路西

瓜子大王

色香俱全　味尤適口　全省馳名　謹防假冒

大土出官　瓜子品[illegible]

國醫 張至誠

筋骨科花柳　週身專家包治　梅毒入骨疼痛　白濁花柳[illegible]

上東關東口十六號

豫南我軍追殲敗敵 各路戰事進展順利

皖北殘敵撤退河南已無敵蹤

【中央社洛陽八日電】豫南戰況、近週來、我軍無日不在勝利推進中、各路追擊部隊、進展甚速、潰退唐河附近之敵、經我包圍猛攻、敵不支大潰、泌陽敵被我追擊、向南潰竄、我軍收復駐馬店後、繼續猛進、刻已迫近黃山、各路戰況、皆甚激烈、二日以來、共計掃蕩殘寇約在五千人以上、

【中央社洛陽九日電】豫南敗敵被追擊、潰不成軍、我推出唐河後、仍猛力追擊、敵一路退向桐柏、極為狼狽、同時我預伏在桐泌一帶部隊、向敵堵擊、斬獲千餘、刻我仍向信陽方面挺進、繼續尾追敗敵、

【中央社重慶十日電】豫南各路我軍、向信陽西北地區追殲殘敵、桐柏附近敵、經我[illegible]、[illegible]

撤退、倘因局勢突變、可能極大、隨時決定於十日歸國、

李司令長官暢談 豫南大捷原因

【中央社鄂北某地九日電】豫南大戰半月、我軍已獲預期之戰果、記者九日謁李司令長官、叩詢此次勝利之基本原因、李氏答稱、[illegible]、敵已公開承認、[illegible]、我軍勝利、關於我迂迴攻擊、及我以運動戰術、威脅敵後方、使一出征之敵、不得不後退、早在意料之中、李氏又談、故于豫南發動攻勢、委員長蔣委員長之企圖、方針、是以此次委座指示作戰、亦即委座指示結果、我軍獲得勝利、同時得力於豫南地方民力者亦多、[illegible]

晉城西南我敵激戰

西犯之敵正在圍殲之中 豫北沁陽敵西犯受重創

【中央社興集十日電】晉城西南地區、四日以來、敵我激戰甚烈、敵千餘侵據劃坪後、續西犯、經我[illegible]

部隊皆能發揮其優越之犧牲精神、為勝利之第一要素也、

經濟會議 秘書處正式成立

賀秘長召集各組人員開會

【中央社重慶十日電】經濟會議秘書處已於日前正式成立、[illegible]

粵中山之敵 出犯未逞

滬上美僑 又將撤退

【中央社香港十日電】[illegible]

國府命令

【中央社重慶十日電】國民政府十日令、[illegible]

美倭關係 無法改善

英機數隊飛馬來 波普翰抵墨爾鉢

【中央社[illegible]】[illegible]

王外長 宴請居里

【中央社重慶十日電】外交部長王寵惠十日晚[illegible]

晉陝出錢勞軍 情緒極狂熱

陝省可達五十萬元

【中央社西安十日電】[illegible]

社論

省參議會開幕

[illegible]

自覺自動出錢勞軍

……谷主席在出錢勞軍運動大會講詞

[illegible]

倭空軍一部 將集中泰越

美報論倭增兵越南企圖 旅美倭僑民即將大批撤退

【中央社[illegible]】[illegible]

我從太角所乘飛機上 獲得敵寇秘密文件

日寇即將南進已予證明 倭軍官多名同時被擊斃

【中央社[illegible]】[illegible]

中國藝[illegible]

[illegible]

倭京發生 嚴重水荒

【中央社[illegible]】[illegible]

英首相邱吉爾 發表廣播

英國不敗德國難勝 美議員呼籲擁護軍火租借案

【中央社[illegible]】[illegible]

粵連縣墾區 開闢完竣

[illegible]

南陽張振邦 發明造紙器

【中央社洛陽十日電】[illegible]

報國機會

今日為士紳及金融界獻金日、敬希地方紳耆及銀行員工各莊號店東伙友蒞臨獻金台踴躍捐獻。

（各界民眾自由獻金不限日期）

本報代收勞軍捐款

查「有力出力、有錢出錢、」為抗戰致勝的基本條件、「出錢勞軍」運動、即是後方同胞報國的一個最好機會、也是聯繫軍民感情的一種懇摯表示、[illegible]

省垣出錢勞軍大會 昨晨隆重開幕

谷主席曾主任均致詞

大會電蔣委長致敬

[illegible]

曾主任講演

[illegible]

慰勞前方將士電

[illegible]

呈委座致敬電

[illegible]

昨黨政軍獻金日

各機關長官職員踴躍捐獻 民衆自動獻金者絡繹不絕

獻金示範名單

[illegible]

黨政軍獻金情形

[illegible]

民衆踴躍獻金

[illegible]

昨日獻金總數

[illegible]

本省小學教師 寒假講習會 前日在天水開學

【中央社天水九日電】教育科教館合辦小學教師寒假講習會、九日晨、在天水師範開幕、教館長主席、到來賓及學員二百餘人云。

國際一週

軸心國家沒興一齊來

德法關係以賴伐爾的出處爲關鍵而演變着

[illegible]

北非英軍勝利給民主國家挽回頹勢不小

[illegible]

美衆院通過軍火租借法案

[illegible]

省黨部昨舉行第十六次執委會議

調動平涼涇川等五縣書記長

推定警察局區黨部籌備委員

決議要案

[illegible]

法閣改組

達爾朗兼任外長 閣員亦將大更動

[illegible]

英與羅馬尼亞 斷絕關係

[illegible]

賀甫金斯 啓程返英

[illegible]

佛朗哥 將赴德

[illegible]

黨政紀念週

朱長官親臨主持 孫專員出席報告

[illegible]

文化動態

[illegible]

中央處置新四軍經過

孫專員在黨政聯合紀念週講

[illegible]

巴爾幹局勢漸緊張

希軍近向保希邊境增兵

北非英軍繼續向前猛進

英海軍炮轟義熱那亞

[illegible]

省臨參會三屆大會

今日隆重開幕 下午舉行第一次會

[illegible]

省黨部工作同志 踴躍獻金

、貴希各界踴躍參加是幸。

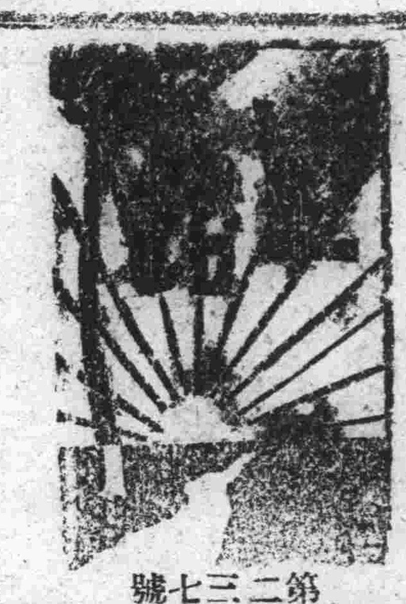

第二三七號

海南潮

梁作民

瓊島陷敵，更紀再周，去年昨日，筆者曾撰「椰風蕉雨話海南」一文，將島中物產風光，略爲紹介，吾鄉之山川信美，稟賦乃靈，秀所鍾，悲羆羽之沉沙，恨珠還於無日，悵懷松菊，妥綴古風，聊矢弗諼，工拙非所計也。

五峯如指屏南服
[illegible]外桃源晉粵陝
拓闢三千年
[illegible]漢與黎衍派夙
中流砥柱[illegible]
西化東傳先淑沐
賢才蔚起溯海丘
人傑地靈（註一）鍾孕毓
魚鹽家給不踰時
溟澳珍藏珠萬斛
荔椰永櫛蕉香郁
楠梓貞堅沉桂馥
經年暖燠無寒冬
廿四番花如錦簇
五風十雨徵禎祥
廣土衆民番吾族
東洋有國號倭寇
千百年來恣[illegible]
中原殘破[illegible]
一夜樓船[illegible]
（註二）
島訪[illegible]盜登堂
[illegible]狼貪竊掠
屠亡[illegible]遐荒
淪海桑田悲陵谷
蓬山陷後跳羣妖
無計[illegible]任魚肉
陳屍千里血成河
骸骨徒供鳥鳶啄
老弱[illegible]
覥顏事敵哀孑遺
不卹臣奴爲虎僕
壯哉島上健兒雄
[illegible]絕勢孤猶抗扑
艱撐苦鬥五春秋
叱咤暗鳴[illegible]
田橫五百[illegible]
誓不帝秦甘馬鹿
（註三）
枕皮食肉敵胆寒
取義成仁可歌哭
太平洋上戰雲濃
敵愾同仇新大陸
多行不義必自焚
[illegible]切腹
霸圖[illegible]
不見[illegible]
神風吹毀和魂[illegible]
我武維揚期匡復
半年是日萬感并
翹首故園懷松菊
何時合浦慶珠還
民激[illegible]
[illegible]
應效韓文路[illegible]
好還天道慶來蘇
萬衆一心力[illegible]
三零，二，一零

（註一）：海丘指明之丘文莊公濬及海忠介公瑞。
（註二）：介倭人稱海南島及台灣爲中國蟹眼。
（註三）：馬鹿爲倭國賤人之詞。

杭州一不是當年了

斯琴

也許今天正有人憧憬地在懷念着杭州，因爲那一片地方，曾被稱爲天堂，實在也太可愛了，[illegible]……是孤山的梅花樹下，遊人仍與不會減少了興致，却[illegible]吟一斷殘的雪，[illegible]呢？憶就這樣杭州[illegible]，而從多少年傳頌[illegible]。從二十六年的冬天，它開始陷入了敵人血污魔掌之後，罪惡和黑暗統治了。

一、湖墅，敵人眼裏的灰色圈！

[illegible]面是黑暗，可是最從這個名稱，里民衆對於敵人[illegible]

到湖墅，是在一個[illegible]的早晨，船在小港裏把我送到了一處，在初冬的霜風裏。這米市的著名地，有著名的拱宸橋，就是現在却在一次大火裏，落了一片瓦礫的廢墟，紅石都成了廢墟，[illegible]，因爲它[illegible]以外，所以就成了我們游擊隊活動的根據地，敵人的[illegible]事件常會在這裏出現，

（未完）

跨過「陰陽界」

經過一天的奔走，最先我到了被稱爲「陰陽界」的口口鎮，當地雖然也有維持會的組織，但[illegible]，我不到的一個實際負責人，最大的原因因爲不能使我們遊歷敵隊的威嚴，在當地[illegible]祕密的所在，實在到了一處[illegible]。市民證一與一注射證一，這是杭州[illegible]，上面填寫着我的假造的姓名，年齡和籍貫，右角上還粘着一張一寸大小的我的半身像片，是我事先帶去的。最後我還得說明，所謂「陰陽界」的意思，就是指我們的政府與僞政府兩方面的勢力都及不到的一區而說，一面是光明，一面是黑暗，[illegible]

……地獄，一有再沒有詩情，歌頌的，我湖忘不了在陽光下漏水的小店，長念着是人不免寂寞，早經不是一個天堂了，我現在是一個回來的，[illegible]，但我的[illegible]，他們也是在黑暗中聽着[illegible]。

渝蘭道上

竇宗猷

四川全年的氣候變化並不太，最冷的天氣也不見冰雪，可是陰晴變化却很太，幾乎是一天晴一天陰，夏天陰冬，一久陰之後，往往凍得人們穿上了冬套的冬衣，但是天一放晴，却在冬天也可以穿單衣。至年是青綠的世界，當北方滿地成冰的三九天氣，正是四川大豆（蠶豆）放花的時候，其實這正是四川的夏天，[illegible]倒比較像冬天一點，這時候，滿山遍野才出現了金黃色，稻子都被曬黃了，竹子有時也要換了葉子，草也有被曬枯的。

題前的話太多了，關於四川自然環境的介紹已經很不少了，下面就開始敘述由這種偉大的自然環境所締造的種種風光。

二、別矣！南泉。

重慶的南溫泉，是我的母校所在地，亦是我的渝蘭道上的起點，在未起身以前，我先將這一個避暑樂園的風光介紹一下，這裏差不多是每一個遊客，所最爲想念的地方，一個人如果遊重慶而不遊南泉，那真算是一件憾事。每天差不多有三四十輛汽車開到這裏來，幾乎是無間冬夏的遊客們，到南溫泉來洗澡或游泳。在一個青山環抱，溪流環繞的山巒裏，有這麼一個溫泉，不斷的治療着皮膚病的遊人，泉上面修建了一個大澡塘，裏面隔成許多小房間，每一個房間裏有一個小澡塘，池底上鑿着兩個小圓孔，一個出水，一個進水，當你抽去進水孔的木塞時，那種熱到灼人的水花，便湧到一尺多高，一霎時便充滿了一方塘，洗一個人就可換一次水，此外還有一個游泳池，蓋在房子下面，不分冬夏都有許多男女在裏面游泳。[illegible]游洗，男次二毛，游泳池[illegible]毛，雖然這裏的硫磺氣很重，並沒有什麼香味，可是每月的收入常有一兩千元。

（未完）

古今中外

暗合

狂人

[illegible]

唐豸與唐蟒

仲威

汪逆之僞府中，亦有一參軍長一一唐蟒官，扮此角者爲前軍事參議院參議唐蟒。蟒爲瀏陽人，唐才常之姪兒，向以魚肉鄉里著名，且爲革命變節最早之人，人格之卑污，二十年前已然矣。同時有鄂人唐豸，（曾法陸軍畢業生）亦爲國府參軍，與蟒同年，入成不知，輒誤以爲弟兄，豸輒怒曰：「吾兩人何能并論，彼則毒蛇也。」聞者皆笑。豸爲日本士官學生，長城戰後，中央在北平成立政委會，豸爲顧問，與敵曾往還，其與敵寇默契似已久也。

荊公一絕云：「賜也能言未識真，強分機械枉勞神，抱甕區區老此身。」一尤其後者荊公之詩，[illegible]

汪季新及其女

辰子

汪逆兆銘有女，昔年在全國運動會中，頗露「頭角」，又戰前一年，京中曾舉行華僑獻機典禮，例須延攬「摩登小姐」數人，汪女與焉，見者稱頗有母風，蓋血管中尚挾有若干之「熱帶血」也。

此女名季恂，汪逆昔日之別字「季新」，父也女也，同此一「季」，似不無見。

去歲，陳逆璧君挾汪逆民誼妻與季恂等自金陵飛北平，訪王逆克敏妻小阿鳳等，爲「漢奸妻孥」之親善表演，敵國報紙，盛張其事，且取羣魅之合影，製版布之。

爲有敵國記者於幸訪汪逆時，附帶問之曰：「女公子季恂，與先生季新之名不衝突乎？」汪逆答曰：「在中國，本有先例，如昔人王羲之王獻之等，雖父子，而名如弟兄，無傷也。」可謂點解矣。

勝利鐘表眼鏡行
有悠久的歷史 有卓著的信譽！
備貨充足，定價公道
高尚技師，精工修理
總行：上海，分行：蘭州南關大街 西安[illegible] 成都[illegible]

鴻泰號
冬貨到齊
綢緞呢絨 軍裝皮件 化妝用品 廉價推銷

良友美術攝影社
準確精美 交件迅速 技術精良 滿意賜顧
地址：馬坊街

大西洋 中西菜社
中西大菜 各式西點 牛肉大王 冰磨年糕
地點：馬坊門街

玉盛祥鐘表眼鏡行
同樣的價錢 管保比別家貨高一等
同樣的貨物 管保比別家價宜的多
歡迎比較 歡迎參觀
蘭州西關子

露露美術社
印行精美
國民公約標語
實價二元全套
十二張歡迎批發零售
地址中山路十二號

蘭州 國民漂洗廠
城內中山路南口路西
新價一個大減價月
敝廠特請高等技師專洗各種中西綢布衣物棉被被褥單子等件均用西法適合衛生[illegible]如新承包大批衣件專人收送通知即到[illegible]價且特廉如蒙惠顧無任歡迎
[illegible]

主治
傷風頭疼腦力疲乏之頭疼 春夏秋冬四時流行感冒腰腿筋骨疼風寒咳嗽頭目暈眩一切風疼熱雜病有即服即愈之功

甘肅總經理蘭州道陞巷 華泰厚大藥房

同濟大藥房
藥品部 診療部
大批藥品 均已運到
醫療用具 應有盡有
歡迎主顧 價目低廉
內外科醫師 王啓基大夫 診療時間：每日上午九時至午後五時止 兼配各大醫處方
地址：上東關一二二號 電話：南分局四九六號

黃一樵 謝虹勃 許侯戈 陳集心 計彪 兆星 如心 諸君：判袂日久，爲勞寤念，請示地點，寄本報發行部、是幸！ 旅蘭 沈腹孫 特刊

主治 各期梅毒及各種變症・各種回歸熱・熱帶病・瘧疾・天泡瘡・各種螺旋菌疾病等
確用真空方法裝置 能和鈣劑一同溶化
上海新亞藥廠製造
蘭州總經理 祥瑞魁

大華電影院
[illegible] 漁光曲
[illegible]

西北電影院
[illegible]
新舊上海
主演 朱秋痕 舒繡文 王吉亭 尤光照 王獻齋 黃耐霜

名醫介紹
國醫內外科 [illegible] 電話一六一
內外針灸 [illegible]
專門接產醫 [illegible]

律師 [illegible]事務所

祥瑞 批發 泰西原料 注射新藥 衛生材料 縫衣機零件 大藥房
地址：蘭州府街二號 電報掛號六〇六

蘭州明華玻璃器皿製造廠 [illegible]

[illegible]修理[illegible] 地址：南府街三號

遺失聲明

茲遺失涼州官鹽二十三担運票第一一二三通知單一一五九號特此聲明作廢 友賢啓
茲遺失蘭西北字四五七〇五號駕駛執照特此聲明作廢 郭宗和啓